

A large, stylized red outline graphic that forms a shape resembling a speech bubble or a callout box. It has a rounded top-left corner, a horizontal top edge, a vertical right edge, a rounded bottom-right corner, a horizontal bottom edge, and a rounded bottom-left corner that tapers to a point.

AQUA 2020, FT

febrero 2025

Informe Mensual
EBN TITULIZACIÓN S.A.U., S.G.F.T.
info@ebntitulizacion.com
www.ebntitulizacion.com
Paseo de Recoletos 29
28004 Madrid
Tel.: 91 700 98 00

1. Información general

Cartera total AQUA 2020, FT

	Situación Inicial	Situación actual préstamos		
	Derechos de Crédito	Total	Vencidas	Fallidos
Precio de Compra	102.093.675 €	1.874.980 €		
Precio de Compra Facturas	59.762.205 €	1.289.473 €		
Precio de Compra Pagarés y otros Derechos de Crédito	42.331.470 €	585.508 €		
Concentración 10 máximos deudores	22,79 %	36,55 %		
Tipo Medio de la Cartera	9,87 %	9,95 %		
Vencimiento medio de la Cartera (meses)	2,82	1,82		
Concentración por Comunidades (3 Máximas)	0,00 %	0,00 %		
- Comunidad de Madrid	26,77 %	20,34 %		
- Cataluña				
- Comunidad Foral de Navarra	9,20 %	12,28 %		
Número de Facturas	6.792	468	0	10
Saldo Pendiente de Cobro Facturas	63.659.257 €	7.538.987 €	0 €	51.363 €
Saldo Financiado Facturas	63.659.257 €	7.538.987 €	0 €	51.363 €
Retención Media	0,00 %	0,00 %	0,00 %	0,00 %
Saldo Pendiente de Cobro Medio	8.518 €	13.062 €	11.470 €	8.479 €
Número de derechos	13.019	932	14	79
Número de Pagarés y otros Derechos de Crédito	6.227	464	14	69
Saldo Pendiente de Cobro	110.893.552 €	12.173.710 €	160.573 €	669.876 €
Saldo Pendiente de Cobro Pagarés y otros Derechos de Crédito	47.234.295 €	4.634.723 €	160.573 €	618.513 €
Saldo Financiado	110.893.552 €	12.173.710 €	160.573 €	669.876 €
Saldo Financiado Pagarés y otros Derechos de Crédito	47.234.295 €	4.634.723 €	160.573 €	618.513 €
Saldo Pendiente de Cobro Mínimo	47 €	151 €	2.312 €	892 €
Saldo Pendiente de Cobro Máximo	381.132 €	368.589 €	28.000 €	51.930 €
Número de Deudores	2392	426	7	50

2. Tipo aplicado

	Situación Inicial	Situación Actual
Tipo de Interés Mínimo (%)	0,00 %	2,55 %
Tipo de Interés Variable (% activo)	0,00 %	0,00 %
Margen Medio Pond. (%)	0,00 %	0,00 %
Tipo de Interés Fijo (% activo)	100,00 %	100,00 %
Tipo de Interés Máximo (%)	644,63 %	102,20 %
Tipo Interés Medio Pond. (%)	9,87 %	9,95 %

3. Saldo

Saldo inicial vs final

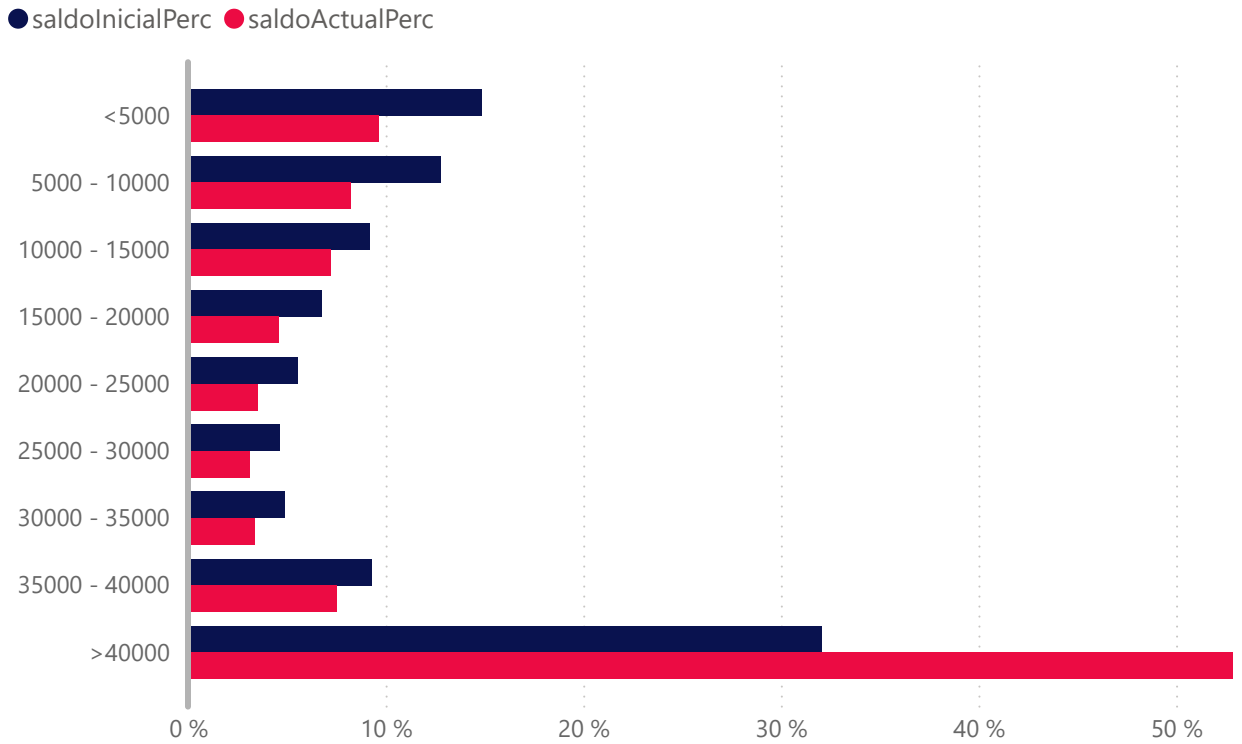

	Número de Derecho de Crédito			
	Situación Inicial	Situación Actual	Vencidas	Fallidos
<5000	8375	563	5	41
5000 - 10000	2010	138	4	18
10000 - 15000	841	73	2	5
15000 - 20000	434	32	0	5
20000 - 25000	276	19	1	3
25000 - 30000	190	14	2	2
30000 - 35000	168	13	0	3
35000 - 40000	276	25	0	0
>40000	449	55	0	2
Total	13019	932	14	79

	Saldo (€)				Saldo(%)			
	Inicial(€)	Actual(€)	Vencidas (€)	Fallidos(€)	Inicial(%)	Actual(%)	Vencidas(%)	Fallidos(%)
<5000	16.459.961	1.173.109	19.868	83.281	14,8 %	9,6 %	0,2 %	0,7 %
5000 - 10000	14.173.929	1.001.535	32.955	135.706	12,8 %	8,2 %	0,3 %	1,1 %
10000 - 15000	10.205.626	879.179	27.912	60.148	9,2 %	7,2 %	0,2 %	0,5 %
15000 - 20000	7.477.695	557.632	0	81.524	6,7 %	4,6 %	0,0 %	0,7 %
20000 - 25000	6.138.439	425.557	24.958	66.391	5,5 %	3,5 %	0,2 %	0,6 %
25000 - 30000	5.132.661	376.119	54.880	55.250	4,6 %	3,1 %	0,5 %	0,5 %
30000 - 35000	5.433.526	413.273	0	95.471	4,9 %	3,4 %	0,0 %	0,8 %
35000 - 40000	10.303.874	914.890	0	0	9,3 %	7,5 %	0,0 %	0,0 %
>40000	35.567.842	6.432.417	0	92.106	32,1 %	52,8 %	0,0 %	0,8 %
Total	110.893.553	12.173.711	160.573	669.877	100,0 %	100,0 %	1,3 %	5,5 %

4. Fecha de emisión

Fecha de Emisión Inicial vs Final

● Inicial ● Actual

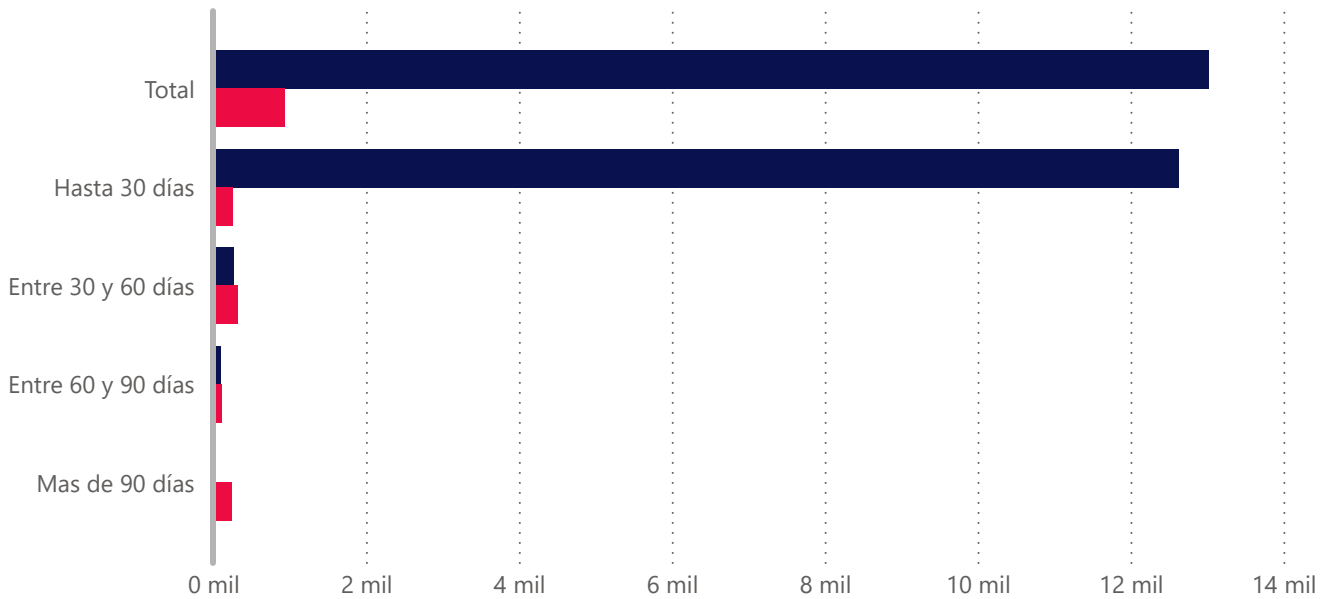

Fecha de Emisión	Derecho		Saldo (€)		Saldo (%)	
	Inicial	Actual	Inicial(€)	Actual(€)	Inicial(%)	Actual(%)
Hasta 30 días	12.631	250	108.344.751,00	2.412.958,00	97.70%	19.82%
Entre 30 y 60 días	273	324	1.797.905,00	2.042.778,00	1.62%	16.78%
Entre 60 y 90 días	96	110	582.022,00	1.067.592,00	0.52%	8.77%
Mas de 90 días	19	19	168.875,00	6.650.381,00	54.63%	54.63%
Total	13.019	932	110.893.552,00	12173710.00	100.00%	100.00%
Antigüedad media Ponderada	3.63	108.29				

5. Vencimiento

Vencimiento inicial vs final

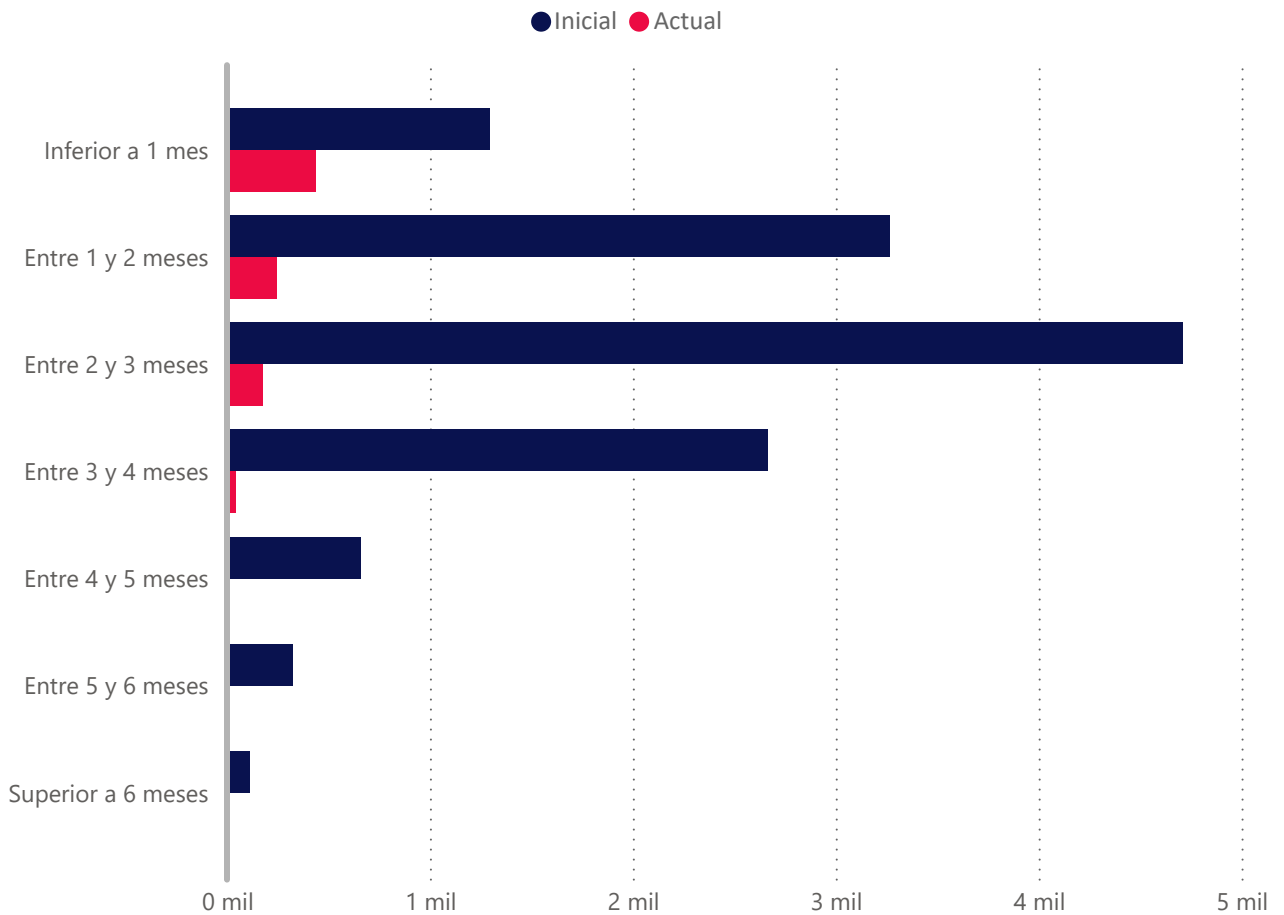

Vencidas	Número de Derecho de Crédito			
	Situación Inicial	Situación Actual	Vencidas	Fallidos
Inferior a 1 mes	1295	438	14	79
Entre 1 y 2 meses	3264	245	0	0
Entre 2 y 3 meses	4707	173	0	0
Entre 3 y 4 meses	2662	40	0	0
Entre 4 y 5 meses	656	13	0	0
Entre 5 y 6 meses	325	12	0	0
Superior a 6 meses	110	11	0	0
Total	13019	932	14	79

	Saldo(€)				Saldo(%)			
	Inicial (€)	Actual(€)	Vencidas(€)	Fallidos(€)	Inicial(%)	Actual(%)	Vencidas(%)	Fallidos(%)
Inferior a 1 mes	13.763.345	4.327.918	160.573	669.876	12,4 %	35,6 %	1,3 %	5,5 %
Entre 1 y 2 meses	23.091.480	1.735.506	0	0	20,8 %	14,3 %	0,0 %	0,0 %
Entre 2 y 3 meses	30.877.830	4.599.539	0	0	27,8 %	37,8 %	0,0 %	0,0 %
Entre 3 y 4 meses	23.233.781	540.948	0	0	21,0 %	4,4 %	0,0 %	0,0 %
Entre 4 y 5 meses	7.634.263	34.753	0	0	6,9 %	0,3 %	0,0 %	0,0 %
Entre 5 y 6 meses	9.812.925	235.518	0	0	8,9 %	1,9 %	0,0 %	0,0 %
Superior a 6 meses	2.479.929	699.528	0	0	2,2 %	5,8 %	0,0 %	0,0 %
Total	110.893.553	12.173.710	160.573	669.876	100,0 %	100,0 %	1,3 %	5,5 %

Vencimiento Medio Ponderado	2.82	1.82
-----------------------------	------	------

6. Morosidad

	Vencidas	Fallidos
Tasa de Recuperación	81,40 %	4,63 %
Tasa Actual	1,32 %	5,50 %
Saldo Pendiente de Cobro	160.573 €	669.876 €
Saldo Financiado	160.573 €	669.876 €
Número de Derechos de Crédito	14	79

Meses de impago	Número Derechos de Crédito	Saldo Pendiente Vencido	Saldo Financiado Pendiente Vencido
Hasta 1 mes	3	24.562	24.562
De 1 a 3 meses	7	93.432	93.432
De 3 a 6 meses	4	42.579	42.579
De 6 a 9 meses	0	0	0
De 9 a 12 meses	0	0	0
Más de 12 meses	0	0	0
Total	14	160.573	160.573

Fecha	Vencidas		Fallidos				Saldo Pendiente Vencidos	Recuperaciones de Fallidos
	Número de Derechos de Crédito	Inicial (%)	Numero de Derechos de Créditos nuevos	Inicial(%)	Número de Derechos de crédito total	Inicial(%)	Importe recuperado	Importe recuperado
202502	14	1,32 %	1	0,18 %	79	5,50 %	725.852,00	31.500,00
202501	14	1,44 %	1	0,06 %	78	5,59 %	111.782,00	4.074,00
202412	11	1,05 %	10	1,20 %	77	5,56 %	439.843,00	653,00
202411	16	1,85 %	3	0,24 %	67	4,36 %	162.876,00	4.149,00
202410	19	1,92 %	1	0,24 %	64	4,15 %	1.239.430,00	0,00
202409	17	1,97 %	2	0,13 %	63	3,92 %	396.554,00	8.644,00
202408	18	2,29 %	1	0,29 %	61	3,85 %	470.078,00	0,00
202407	20	2,72 %	3	0,62 %	60	3,57 %	429.914,00	0,00
202406	21	3,63 %	1	0,04 %	57	2,94 %	883.486,00	1.575,00
202405	13	2,57 %	2	0,11 %	56	2,91 %	594.678,00	14.418,00
202404	13	2,52 %	3	0,18 %	54	2,92 %	514.606,00	0,00
202403	13	2,10 %	2	0,06 %	51	2,74 %	687.452,00	0,00
202402	14	2,15 %	1	0,07 %	49	2,68 %	648.256,00	0,00

8. Tipo interés

Tipo aplicado	Número de Derechos de Crédito			
	Inicial	Actual	Vencidas	Fallidos
<7,0	6825	446	12	25
7,0 - 8,0	444	0	0	1
8,0 - 9,0	427	0	0	0
9,0 - 10,0	86	1	0	1
10,0 - 11,0	41	0	0	0
11,0 - 12,0	142	0	0	3
12,0 - 13,0	175	62	0	0
13,0 - 14,0	119	0	0	0
14,0 - 15,0	193	0	0	0
15,0 - 16,0	23	0	0	0
16,0 - 17,0	23	0	0	0
17,0 - 18,0	2908	271	0	33
18,0 - 19,0	0	0	0	0
>19	1613	152	2	16
Total	13019	932	14	79

Tipo aplicado	Saldos(€)				Saldos(%)			
	Inicial(€)	Actual(€)	Vencidas(€)	Fallidos(€)	Inicial(%)	Actual(%)	Vencidas(%)	Fallidos(%)
<7,0	73.620.596	8.960.408	137.911	263.254	66,4 %	73,6 %	1,1 %	2,2 %
7,0 - 8,0	3.150.740	0	0	0	2,8 %	0,0 %	0,0 %	0,0 %
8,0 - 9,0	3.272.707	0	0	0	3,0 %	0,0 %	0,0 %	0,0 %
9,0 - 10,0	681.009	14.009	0	14.009	0,6 %	0,1 %	0,0 %	0,1 %
10,0 - 11,0	946.008	0	0	0	0,9 %	0,0 %	0,0 %	0,0 %
11,0 - 12,0	1.428.859	0	0	0	1,3 %	0,0 %	0,0 %	0,0 %
12,0 - 13,0	1.056.695	226.607	0	0	1,0 %	1,9 %	0,0 %	0,0 %
13,0 - 14,0	903.546	0	0	0	0,8 %	0,0 %	0,0 %	0,0 %
14,0 - 15,0	936.876	0	0	0	0,8 %	0,0 %	0,0 %	0,0 %
15,0 - 16,0	392.419	0	0	0	0,4 %	0,0 %	0,0 %	0,0 %
16,0 - 17,0	316.808	0	0	0	0,3 %	0,0 %	0,0 %	0,0 %
17,0 - 18,0	15.878.623	1.967.087	0	298.317	14,3 %	16,2 %	0,0 %	2,5 %
18,0 - 19,0	0	0	0	0	0,0 %	0,0 %	0,0 %	0,0 %
>19	8.308.665	1.005.599	22.662	94.297	7,5 %	8,3 %	0,2 %	0,8 %
Total	110.893.551	12.173.710	160.573	669.877	100,0 %	100,0 %	1,3 %	5,5 %

10. Deudores

Distribución por Comunidad Autónomas inicial vs final

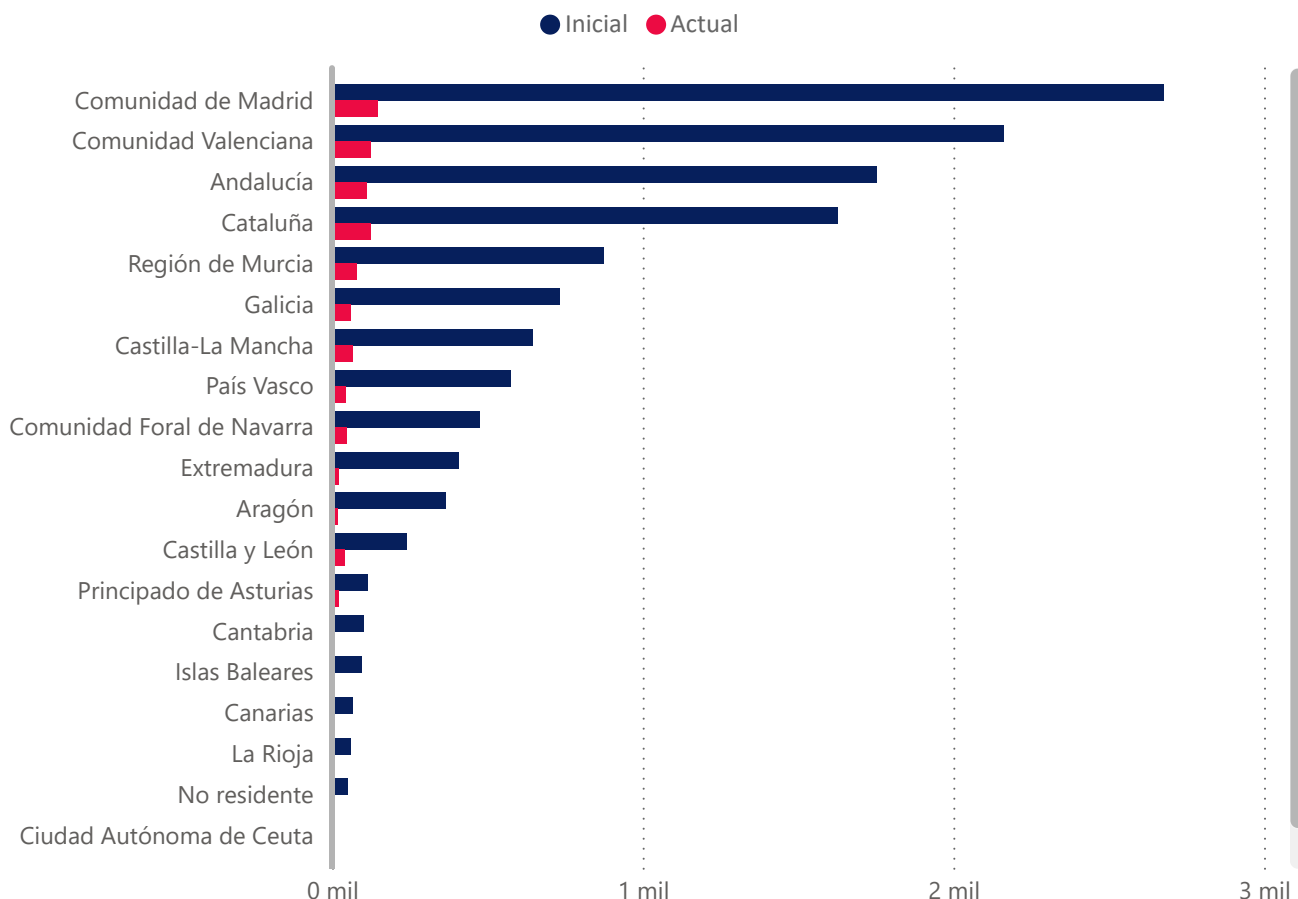

Concentración por deudor	Derechos de Crédito			
	Saldo Inicial(€)	Saldo Actual(€)	Saldo Inicial(%)	Saldo Actual(%)
Top 1	4.904.508 €	999.857 €	4,42 %	8,21 %
Top 5	16.311.292 €	3.355.290 €	14,71 %	27,56 %
Top 10	25.273.179 €	4.449.966 €	22,79 %	36,55 %
Top 15	31.625.181 €	5.394.117 €	28,52 %	44,31 %
Top 20	36.539.068 €	6.145.452 €	32,95 %	50,48 %
Top 25	39.939.458 €	6.745.457 €	36,02 %	55,41 %

Provincia	Número de Derecho de Crédito Inicial	Número de Derecho de Crédito Actual	Saldo Inicial	Saldo Actual	Saldo Inicial %	Saldo Actual%
Álava	200	13	906.682	17.012	0,8 %	0,1 %
Albacete	119	10	759.885	61.446	0,7 %	0,5 %
Alicante	773	51	3.588.427	243.112	3,2 %	2,0 %
Almería	251	7	1.277.914	32.699	1,2 %	0,3 %
Asturias	114	21	275.783	49.448	0,3 %	0,4 %
Ávila	2	0	7.724	0	0,0 %	0,0 %
Badajoz	235	19	1.221.631	46.238	1,1 %	0,4 %
Baleares	95	6	1.066.008	177.023	1,0 %	1,5 %
Barcelona	1200	75	9.448.057	811.115	8,5 %	6,7 %
Burgos	34	2	225.264	1.174	0,2 %	0,0 %
Cáceres	171	3	1.126.491	11.940	1,0 %	0,1 %
Cádiz	76	3	495.825	49.692	0,5 %	0,4 %
Cantabria	101	3	894.912	14.765	0,8 %	0,1 %
Castellón	278	30	1.539.079	107.466	1,4 %	0,9 %
Ceuta	0	0	0	0	0,0 %	0,0 %
Ciudad Real	86	13	758.204	336.114	0,7 %	2,8 %
Córdoba	287	17	2.275.323	157.382	2,1 %	1,3 %
Cuenca	33	3	239.759	4.411	0,2 %	0,0 %
Gerona	166	22	3.368.323	497.928	3,0 %	4,1 %
Granada	140	5	1.091.201	104.665	1,0 %	0,9 %
Guadalajara	125	12	434.504	41.034	0,4 %	0,3 %
Guipúzcoa	222	25	744.940	112.250	0,7 %	0,9 %
Huelva	47	1	928.773	197.863	0,8 %	1,6 %
Huesca	11	1	17.751	1.452	0,0 %	0,0 %
Jaén	140	17	559.028	59.079	0,5 %	0,5 %
La Coruña	399	23	4.247.856	189.542	3,8 %	1,6 %
La Rioja	60	9	408.237	113.677	0,4 %	0,9 %
Las Palmas	60	5	822.936	93.248	0,7 %	0,8 %
León	66	14	2.739.954	1.122.203	2,5 %	9,2 %
Lérida	136	16	756.218	99.377	0,7 %	0,8 %
Lugo	69	9	166.510	18.094	0,2 %	0,2 %
Madrid	2678	146	29.682.921	2.476.071	26,8 %	20,3 %
Málaga	176	7	1.383.667	171.480	1,3 %	1,4 %
Melilla	0	0	0	0	0,0 %	0,0 %
Murcia	874	80	5.808.620	1.228.353	5,2 %	10,1 %
Navarra	476	47	10.200.797	1.494.440	9,2 %	12,3 %
No residente	50	0	462.862	0	0,4 %	0,0 %
Orense	42	6	204.029	17.794	0,2 %	0,2 %
Palencia	14	3	15.902	2.710	0,0 %	0,0 %
Pontevedra	221	23	1.108.490	88.911	1,0 %	0,7 %
Salamanca	24	2	274.908	12.385	0,3 %	0,1 %
Santa Cruz de Tenerife	7	1	171.431	9.266	0,2 %	0,1 %
Segovia	37	13	30.442	6.157	0,0 %	0,1 %
Sevilla	635	55	3.580.490	433.415	3,2 %	3,6 %
Soria	12	1	34.546	1.029	0,0 %	0,0 %
Tarragona	126	11	2.271.610	763.125	2,1 %	6,3 %
Teruel	11	0	322.452	0	0,3 %	0,0 %
Toledo	281	28	2.447.639	366.807	2,2 %	3,0 %
Valencia	1110	44	5.165.278	148.212	4,7 %	1,2 %
Valladolid	48	5	114.494	16.512	0,1 %	0,1 %
Vizcaya	153	6	2.042.861	136.744	1,8 %	1,1 %
Zamora	4	1	18.646	823	0,0 %	0,0 %
Zaragoza	344	18	3.158.270	28.031	2,9 %	0,2 %
Total	13019	932	110.893.554	12.173.714	100,0 %	100,0 %

Distribución por Deudor (Comunidad Autónoma)	Número de Derecho de Crédito Inicial	Número de Derecho de Crédito Actual	Saldo Inicial(€)	Saldo Actual(€)	Saldo Inicial(%)	Saldo Actual(%)
Extremadura	406	22	2.348.122	58.178	2,1%	0,5 %
Región de Murcia	874	80	5.808.620	1.228.353	5,2%	10,1 %
Principado de Asturias	114	21	275.783	49.448	0,3%	0,4 %
Andalucía	1752	112	11.592.221	1.206.273	10,5%	9,9 %
Cantabria	101	3	894.912	14.765	0,8%	0,1 %
Castilla y León	241	41	3.461.881	1.162.993	3,1%	9,6 %
Canarias	67	6	994.368	102.514	0,9%	0,8 %
Castilla-La Mancha	644	66	4.639.991	809.812	4,2%	6,7 %
Aragón	366	19	3.498.472	29.483	3,2%	0,2 %
Comunidad de Madrid	2678	146	29.682.921	2.476.071	26,8%	20,3 %
Galicia	731	61	5.726.885	314.341	5,2%	2,6 %
Comunidad Foral de Navarra	476	47	10.200.797	1.494.440	9,2%	12,3 %
Cataluña	1628	124	15.844.207	2.171.545	14,3%	17,8 %
País Vasco	575	44	3.694.483	266.005	3,3%	2,2 %
La Rioja	60	9	408.237	113.677	0,4%	0,9 %
No residente	50	0	462.862	0	0,4%	0,0 %
Islas Baleares	95	6	1.066.008	177.023	1,0%	1,5 %
Comunidad Valenciana	2161	125	10.292.784	498.790	9,3%	4,1 %
Ciudad Autónoma de Melilla	0	0	0	0	0,0%	0,0 %
Ciudad Autónoma de Ceuta	0	0	0	0	0,0%	0,0 %
Total	13019	932	110.893.554	12.173.711	100,0%	100,0 %

Concentración por Cliente	Saldo Inicial(€)	Saldo Actual(€)	Saldo Inicial(%)	Saldo Actual(%)
Top 1	29.654.683 €	3.574.029 €	26,74 %	29,36 %
Top 5	56.010.738 €	8.382.534 €	50,51 %	68,86 %
Top 10	66.892.305 €	9.022.180 €	60,32 %	74,11 %
Top 15	69.847.666 €	9.414.279 €	62,99 %	77,33 %
Top 20	72.001.969 €	9.740.136 €	64,93 %	80,01 %
Top 25	73.933.757 €	10.014.668 €	66,67 %	82,26 %

**EBN TITULIZACIÓN,
S.A.U., S.G.F.T.**

info@ebntitulizacion.com

Paseo de Recoletos 29

28004 Madrid

Teléfono: 91 700 98 00

www.ebntitulizacion.com